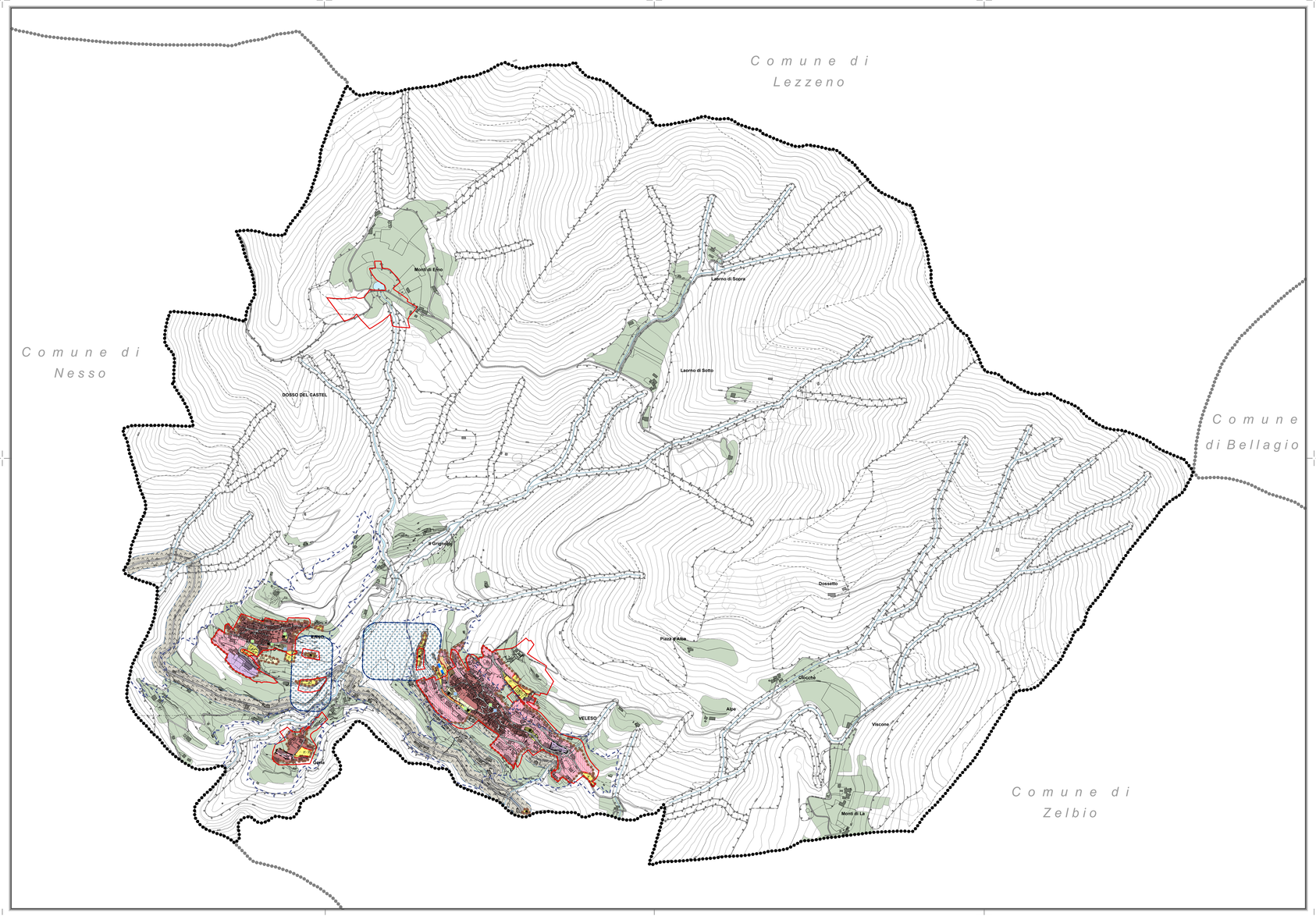

Legenda:

Ambiti del tessuto urbano consolidato

Tessuto residenziale

[art.17] NA_Nucleo di antica formazione

[art.18] T1_Tessuto residenziale

Tessuto produttivo

[art.19] T2_Tessuto artigianale esistente

[art.20] T3_Tessuto turistico ricettivo esistente

Standard

[art.21] ST1_Attrezzature pubbliche di interesse comune

[art.22] ST2_Attrezzature private di interesse comune

Tipologia di standard

- Aree miste verde e attrezzature
- Attrezzature di interesse comunale
- Attrezzature religiose
- Parcheggi

Ambiti destinati all'esercizio dell'attività agricola

[art.23] AG_Aree agricole

Ambiti di valore paesaggistico - ambientale ed ecologico

[art.24] AP_Aree di valore ambientale paesistico ed ecologico

Ambiti non soggettati a interventi di trasformazione urbanistica

[art.25] RS_Rispetto stradale e ambientale

[art.26] RC_Rispetto cimiteriale

Ambiti assoggettati a specifica tutela

- Fascia di rispetto cimiteriale
- Limite Classe 4 di fattibilità geologica
- Zona vincolata per scopi idrogeologici (R.D. n°3267/23)

Sovrasimboli

- Tessuto urbano consolidato (Ambito non di rete ecologica)

[art.18] [art.19] PDC Permesso di costruire convenzionato

[art.16] Beni di interesse culturale

[art.16] Beni di interesse storico-architettonico

- Viabilità di progetto
- Fascia di rispetto stradale
- Ambito non di rete ecologica PTCP

N

●●●●● Confine comunale

STUDIOQUATTRO

ARCHITETTI ENTO BONANZOLA - LUIGI CONCA - SILVANO MOLINETTI

PGT

PIANO DELLE REGOLE

Comune di Veleso

Provincia di Como

ARCHITETTURA URBANISTICA INTERNI

ARCHITETTI
Enzo Bonanzola
Luigi Conca
Silvano Molinetti

23022 **Chiavenna** (SO)
Piazza Bertacchi, 4
Tel. 0343.33033
Fax 0343.33033
E-mail:info@studioquattro.it

22015 **Gravedona ed Uniti** (CO)
Via Regina, 40
Tel. 0344.85149
Fax 0344.89240
E-mail:info@studioquattro.it
P.IVA 00145020145

Progettista: Sindaco: Segretario:

- ADOTTATO -

Adottato dal C.C. con delibera n° _____ del _____

Provvedimento di compatibilità con il PTCP n° _____ del _____

Approvato dal C.C. con delibera n° _____ del _____

Tavola di progetto

- Tavola generale -

commessa:	scala:	tavola:
510/CH	1:5.000	1Ca

Nome File:	Data:	Fase di lavoro:	Redatto:	Verif.:	Approv.:	Rev.:
1Ca_Tav.Gen_Tavola di progetto.mxd	Dicembre '14	ADOZIONE	SM	SM	SM	0